



SINISTRALIDADE – AUTO - CASCO
NÚMEROS SUSEP – SES / AUTOSEG
JAN A JUNHO - 2013

ANALISE:

Como já apresentado em outros estudos a modalidade de Automóveis é o carro – chefe do Mercado de Seguros. Nesse período somou R\$ 13,9 bilhões de prêmios emitidos contra R\$ 11,4 bilhões do ano passado, um crescimento de 22,1% (o mercado total cresceu 19,3%). Sua participação foi de 34,9% dos prêmios totais contra 34,1% do ano passado.

A margem passou a representar 19,3% dos prêmios ganhos contra 11,2% dos mesmos em 2012. A sinistralidade declinou de 67,2% dos prêmios ganhos para 61,4% no período em foco. As despesas com comercialização também declinaram representando 19,3% dos prêmios ganhos contra 21,6% do ano anterior.

A carteira de Cascos representa, historicamente, 75% das vendas globais. Aqui temos os efeitos dos incêndios, roubos e furtos, colisões e outros sinistros de pequena monta, mas com grande volume de ocorrência. Portanto, essa carteira comanda o show e o desempenho da modalidade (Cascos + RCF + APP + Assistência).

Ora, olhando o número divulgado ficamos sem saber se a melhoria ocorrida foi gerada por aumento de volume, aumento de preço, queda de dano médio ou de frequência de sinistros.

ANALISE:

Tomando por base os históricos do AUTOSEG (somente Cascos) e corrigindo os prêmios e danos médios pelo IGPM podemos observar que tivemos de fato uma menor frequência de sinistros no I Semestre. Lamentavelmente, o AUTOSEG está estacionado no I Semestre – 2011.

Utilizando o critério acima e com os números divulgados no SES referente a 2011, 2012 e I Semestre de 2013 o que surge é uma redução no número de ocorrências.

A seguir apresento os levantamentos que foram usados, todos dos arquivos da SUSEP.

Luiz Roberto Castiglione

Consultor de Mercado

MERCADO BRASILEIRO DE SEGUROS
JAN A JUNHO
AUTOMÓVEIS

	2012	%	2013	%	%13/12
PREMIOS EMITIDOS	R\$ 11.368.543.685	100,00%	R\$ 13.883.105.732	100,00%	22,12%
PREMIOS RESSEGURADOS	R\$ 35.442.897	0,31%	R\$ 130.887.475	0,94%	269,29%
PRÊMIOS RETIDOS	R\$ 11.333.100.788	99,69%	R\$ 13.752.218.257	99,06%	21,35%
INCREMENTO PROVISÕES	R\$ 507.090.854	4,46%	R\$ 669.104.162	4,82%	31,95%
PRÊMIOS GANHOS	R\$ 10.826.009.934	100,00%	R\$ 13.083.114.095	100,00%	20,85%
SINISTROS RETIDOS	R\$ 7.270.198.422	67,15%	R\$ 8.036.985.460	61,43%	10,55%
MARGEM TÉCNICA	R\$ 3.555.811.512	32,85%	R\$ 5.046.128.635	38,57%	41,91%
DESPESAS COMERCIALIZAÇÃO	R\$ 2.338.587.195	21,60%	R\$ 2.527.183.842	19,32%	8,06%
MARGEM	R\$ 1.217.224.317	11,24%	R\$ 2.518.944.793	19,25%	106,94%

**MERCADO BRASILEIRO DE SEGUROS E
 PREVIDÊNCIA
 R\$ MIL**
JAN A JUNHO

	'2012	%	'2013	%	%13/12
AUTOMÓVEIS	R\$ 11.368.543.685	34,06%	R\$ 13.883.105.733	34,86%	22,12%
VIDA EM GRUPO	R\$ 4.981.720.022	14,92%	R\$ 5.755.298.063	14,45%	15,53%
PRESTAMISTA	R\$ 2.628.534.141	7,87%	R\$ 3.499.574.053	8,79%	33,14%
DPVAT	R\$ 2.135.049.168	6,40%	R\$ 2.432.287.752	6,11%	13,92%
ACIDENTES PESSOAIS	R\$ 2.169.731.374	6,50%	R\$ 2.411.497.677	6,06%	11,14%
0195 - Garantia Est./Ext.Gar-Bens em Geral	R\$ 1.183.795.019	3,55%	R\$ 1.383.204.396	3,47%	16,84%
0118 - Compreensivo Empresarial	R\$ 912.421.933	2,73%	R\$ 1.093.165.720	2,75%	19,81%
HABITACIONAL	R\$ 845.780.412	2,53%	R\$ 1.042.851.042	2,62%	23,30%
0114 - Compreensivo Residencial	R\$ 802.641.353	2,40%	R\$ 979.863.658	2,46%	22,08%
RISCOS RURAIS	R\$ 533.930.373	1,60%	R\$ 948.158.988	2,38%	77,58%
0196 - Riscos Nomeados e Operacionais	R\$ 847.060.470	2,54%	R\$ 888.339.753	2,23%	4,87%
TRANSPORTES NACIONAIS	R\$ 800.676.904	2,40%	R\$ 844.286.701	2,12%	5,45%
VIDA INDIVIDUAL	R\$ 446.259.643	1,34%	R\$ 683.277.286	1,72%	53,11%
0171 - RISCOS DIVERSOS	R\$ 544.674.484	1,63%	R\$ 614.014.545	1,54%	12,73%
GARANTIAS	R\$ 361.612.344	1,08%	R\$ 497.033.289	1,25%	37,45%
0351 - R. C. Geral	R\$ 364.174.981	1,09%	R\$ 393.927.925	0,99%	8,17%
RENDAS E EVENTOS ALEATÓRIOS	R\$ 362.289.914	1,09%	R\$ 392.881.811	0,99%	8,44%
0167 - RISCOS DE ENGENHARIA	R\$ 349.688.789	1,05%	R\$ 304.266.738	0,76%	-12,99%
CRÉDITO INTERNO	R\$ 248.400.486	0,74%	R\$ 264.828.611	0,67%	6,61%
TRANSPORTES INTERNACIONAIS	R\$ 270.173.267	0,81%	R\$ 239.408.619	0,60%	-11,39%
0234 - RISCOS DE PETRÓLEO	R\$ 314.780.437	0,94%	R\$ 215.919.078	0,54%	-31,41%
0433 - Marítimos	R\$ 151.239.701	0,45%	R\$ 176.626.421	0,44%	16,79%
0435 - AERONÁUTICOS	R\$ 185.016.677	0,55%	R\$ 169.951.426	0,43%	-8,14%
FIANÇA LOCATÍCIA	R\$ 138.839.295	0,42%	R\$ 169.486.442	0,43%	22,07%
SEGUROS PARA ONIBUS	R\$ 146.867.250	0,44%	R\$ 165.675.192	0,42%	12,81%
0116 - Compreensivo Condomínio	R\$ 107.290.476	0,32%	R\$ 130.463.355	0,33%	21,60%
0310 - R.C.Administradores e Diretores-D&O	R\$ 84.972.828	0,25%	R\$ 105.250.963	0,26%	23,86%
0378 - R. C. Profissional	R\$ 54.478.494	0,16%	R\$ 67.777.148	0,17%	24,41%
DEMAIS	R\$ 15.632.460	0,05%	R\$ 41.777.608	0,10%	167,25%
CRÉDITO EXPORTAÇÃO	R\$ 11.954.367	0,04%	R\$ 14.598.660	0,04%	22,12%
0313 - R. C. Riscos Ambientais	R\$ 11.111.540	0,03%	R\$ 12.158.042	0,03%	9,42%
SEGUROS TOTAL	R\$ 33.379.342.287	100,00%	R\$ 39.820.956.695	100,00%	19,30%

AUTO - CASCO
AUTOSEG – SUSEP - AJUSTADO

	2011	2012	I SEM - 2013
% PARTICIPAÇÃO NA CARTEIRA DE AUTO - TOTAL	75,83%	75,60%	75,24%
FROTA BRASIL (TODAS AS MODALIDADES)	70.543.535	76.137.191	79.340.718
FROTA BRASIL (TODAS AS MODALIDADES - ZERO KM)	4.823.847	5.195.582	3.874.065
FROTA TOTAL	13.359.845	14.337.253	15.728.846
% FROTA BRASIL	18,94%	18,83%	19,82%
FROTA EXPOSTA	12.933.921	13.218.444	7.438.638
PRÊMIO MÉDIO - FROTA EXPOSTA	R\$ 1.210,73	R\$ 1.305,31	R\$ 1.328,16
IGPM	1,0510	1,0781	1,0175
PRÊMIOS EMITIDOS	R\$ 16.175.112.706	R\$ 18.714.517.484	R\$ 10.445.239.292
PRÊMIOS GANHOS	R\$ 15.659.436.106	R\$ 17.254.128.391	R\$ 9.879.726.584
SINISTROS - INCÊNDIO / ROUBO	R\$ 0	R\$ 0	R\$ 0
NÚMERO DE SINISTROS	0	0	0
FREQUÊNCIA	0,0000%	0,0000%	0,0000%
DANO MÉDIO	R\$ 26.246,93	R\$ 28.297,32	R\$ 28.792,82
SINISTROS - COLISÃO	R\$ 0	R\$ 0	R\$ 0
NÚMERO DE SINISTROS	0	0	0
FREQUÊNCIA	0,0000%	0,0000%	0,0000%
DANO MÉDIO	R\$ 6.214,75	R\$ 6.700,24	R\$ 6.817,56
SINISTROS - PEQUENOS DANOS	R\$ 0	R\$ 0	R\$ 0
NÚMERO DE SINISTROS	0	0	0
FREQUÊNCIA	0,0000%	0,0000%	0,0000%
DANO MÉDIO	R\$ 3.124,59	R\$ 3.368,68	R\$ 3.427,67
SINISTROS - TOTAL	R\$ 10.438.161.811	R\$ 11.466.902.556	R\$ 6.144.902.878
NÚMERO DE SINISTROS	3.340.649	3.403.973	1.792.735
FREQUÊNCIA	25,8286%	25,7517%	24,1003%
DANO MÉDIO	R\$ 3.124,59	R\$ 3.368,68	R\$ 3.427,67
% SINISTRALIDADE	66,66%	66,46%	62,20%
% CORRETAGEM	22,05%	22,14%	19,94%
% MARGEM	11,30%	11,40%	17,86%

AUTO - CASCO
AUTOSEG - SUSEP

	2007	2008	2009	2010	JAN A JUN - 2011
% PARTICIPAÇÃO NA CARTEIRA DE AUTO - TOTAL	78,07%	78,01%	77,19%	76,09%	75,96%
FROTA BRASIL (TODAS AS MODALIDADES)	49.644.025	54.506.661	59.361.642	64.817.974	67.545.237
FROTA BRASIL (TODAS AS MODALIDADES - ZERO KM)	3.761.744	4.279.356	3.874.065	4.529.273	1.915.930
FROTA TOTAL	9.571.190	11.309.351	12.203.469	13.168.881	14.252.282
% FROTA BRASIL	19,28%	20,75%	20,56%	20,32%	21,10%
FROTA EXPOSTA	9.365.099	10.581.070	11.306.663	12.331.668	6.549.960
PRÊMIO MÉDIO - FROTA EXPOSTA	R\$ 1.104,00	R\$ 1.056,00	R\$ 1.094,00	R\$ 1.152,00	R\$ 1.147,00
PRÊMIOS EMITIDOS	R\$ 10.566.594.092	R\$ 11.942.675.092	R\$ 13.350.594.808	R\$ 15.170.550.711	R\$ 7.107.551.090
PRÊMIOS GANHOS	R\$ 10.339.069.265	R\$ 11.173.609.664	R\$ 12.369.488.782	R\$ 14.206.081.718	R\$ 7.512.804.040
SINISTROS - INCÊNDIO / ROUBO	R\$ 2.682.852.612	R\$ 2.857.125.506	R\$ 3.086.799.069	R\$ 2.948.853.800	R\$ 1.444.558.062
NÚMERO DE SINISTROS	122.629	121.473	129.576	118.078	56.996
FREQUÊNCIA	1,3094%	1,1480%	1,1460%	0,9575%	0,8702%
DANO MÉDIO	R\$ 21.877,83	R\$ 23.520,63	R\$ 23.822,30	R\$ 24.973,83	R\$ 25.345,05
SINISTROS - COLISÃO	R\$ 3.743.966.029	R\$ 4.298.630.424	R\$ 4.820.408.137	R\$ 5.487.225.038	R\$ 2.929.057.787
NÚMERO DE SINISTROS	663.733	756.282	822.505	927.946	485.504
FREQUÊNCIA	7,0873%	7,1475%	7,2745%	7,5249%	7,4123%
DANO MÉDIO	R\$ 5.640,77	R\$ 5.683,90	R\$ 5.860,65	R\$ 5.913,30	R\$ 6.033,03
SINISTROS - PEQUENOS DANOS	R\$ 266.765.702	R\$ 362.402.731	R\$ 501.717.894	R\$ 684.811.258	R\$ 582.833.821
NÚMERO DE SINISTROS	1.382.814	1.491.605	1.816.438	2.021.849	1.049.540
FREQUÊNCIA	14,7656%	14,0969%	16,0652%	16,3956%	16,0236%
DANO MÉDIO	R\$ 192,92	R\$ 242,96	R\$ 276,21	R\$ 338,71	R\$ 555,32
SINISTROS - TOTAL	R\$ 6.693.584.343	R\$ 7.518.158.661	R\$ 8.408.925.101	R\$ 9.120.890.096	R\$ 4.956.449.669
NÚMERO DE SINISTROS	2.169.176	2.369.361	2.768.519	3.067.873	1.592.039
FREQUÊNCIA	23,1623%	22,3925%	24,4857%	24,8780%	24,3061%
DANO MÉDIO	R\$ 3.085,77	R\$ 3.173,07	R\$ 3.037,34	R\$ 2.973,03	R\$ 3.113,27
% SINISTRALIDADE	64,74%	67,28%	67,98%	64,20%	65,97%
% CORRETAGEM	20,28%	20,98%	20,02%	20,49%	21,57%
% MARGEM	14,98%	11,73%	12,00%	15,31%	12,46%

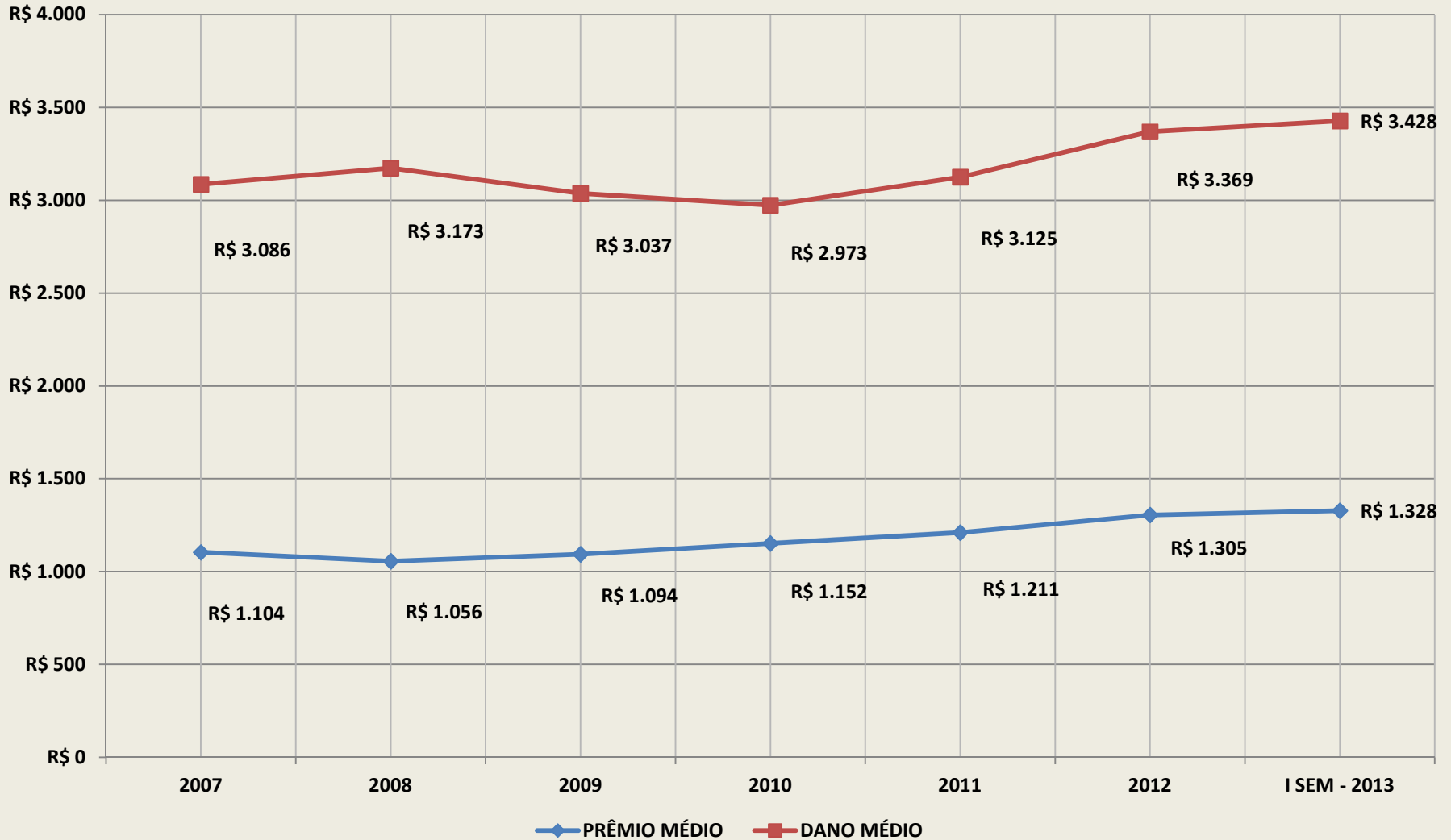

FREQUÊNCIA DE SINISTROS

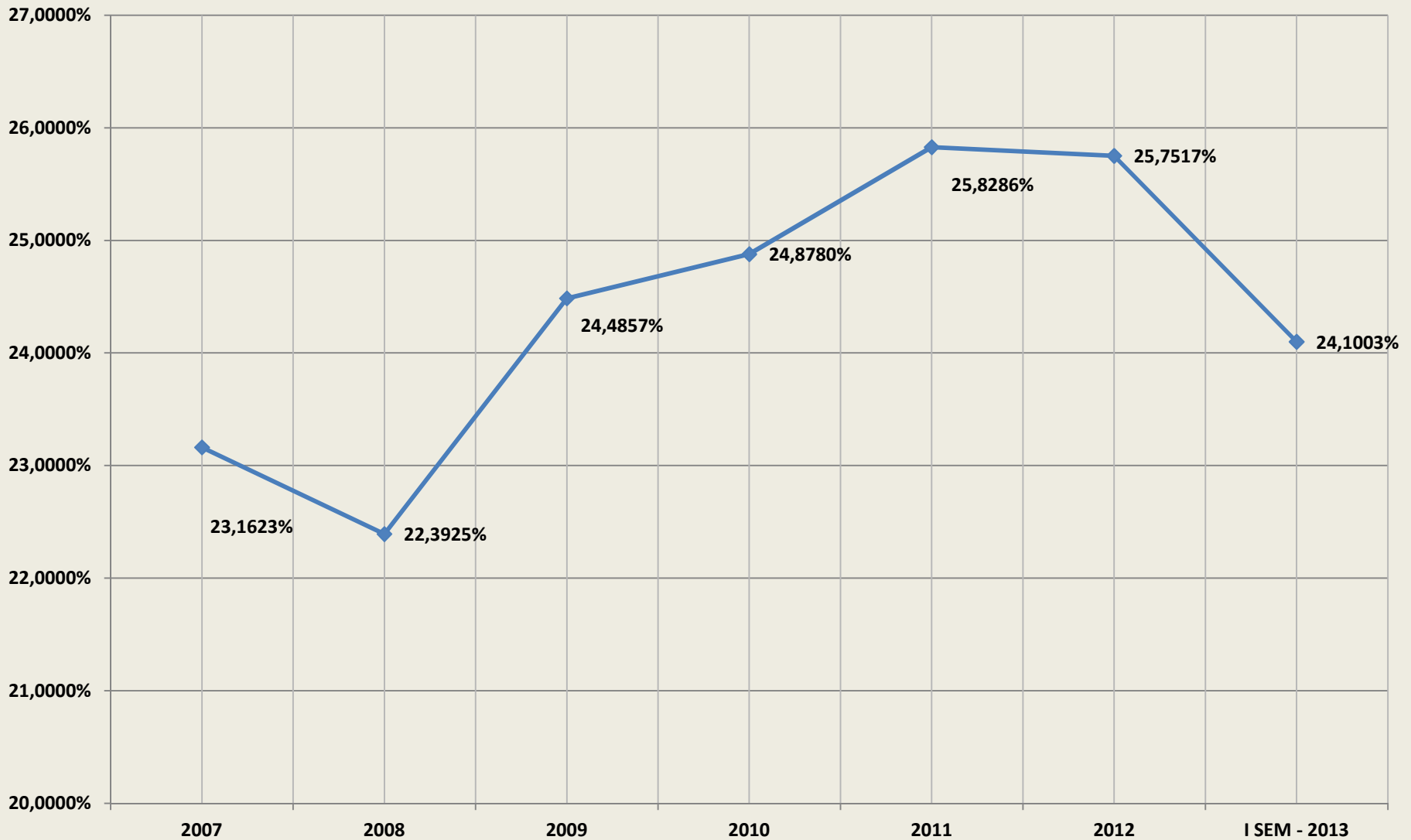

SINISTRALIDADE

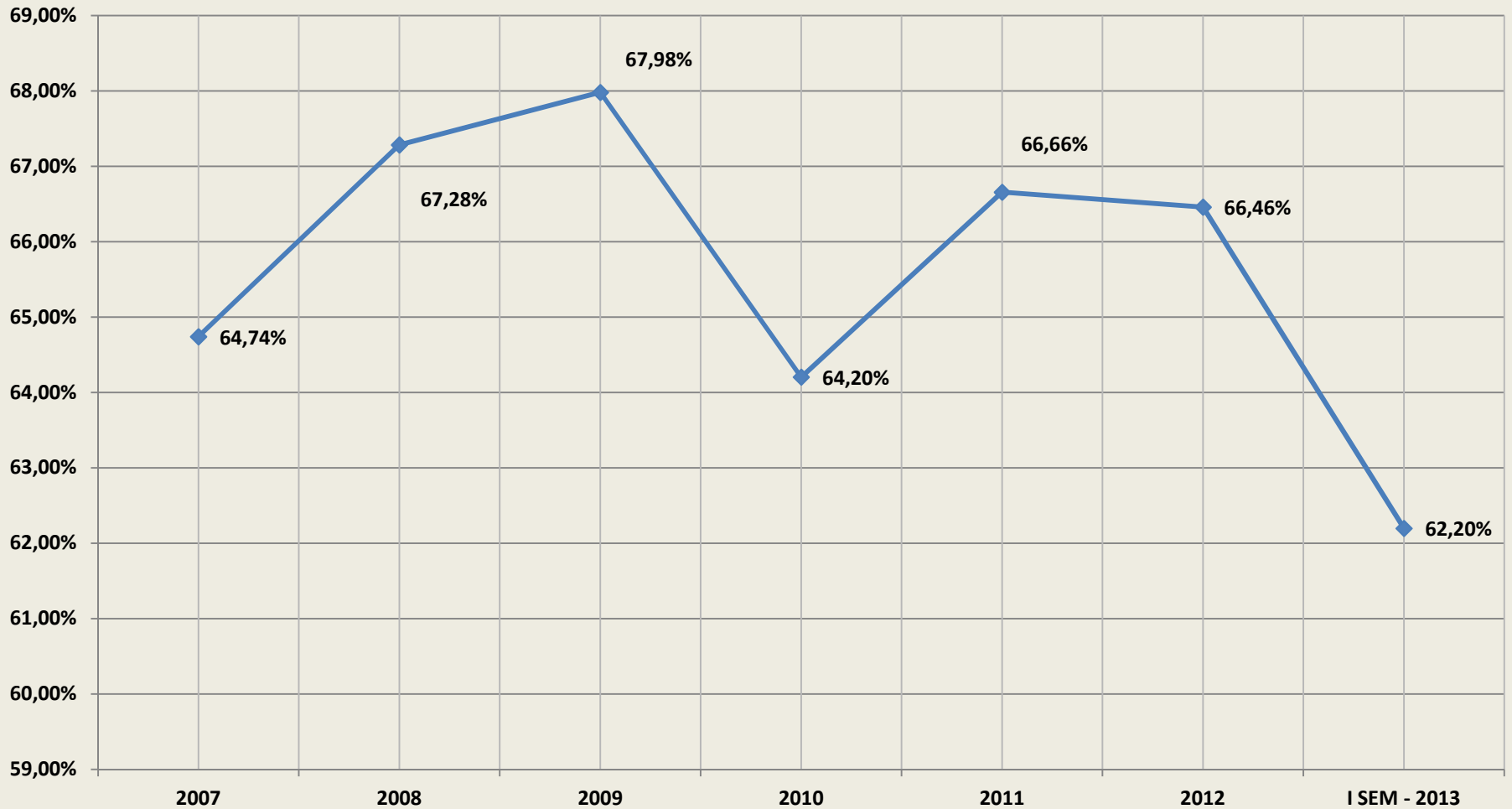

MARGEM

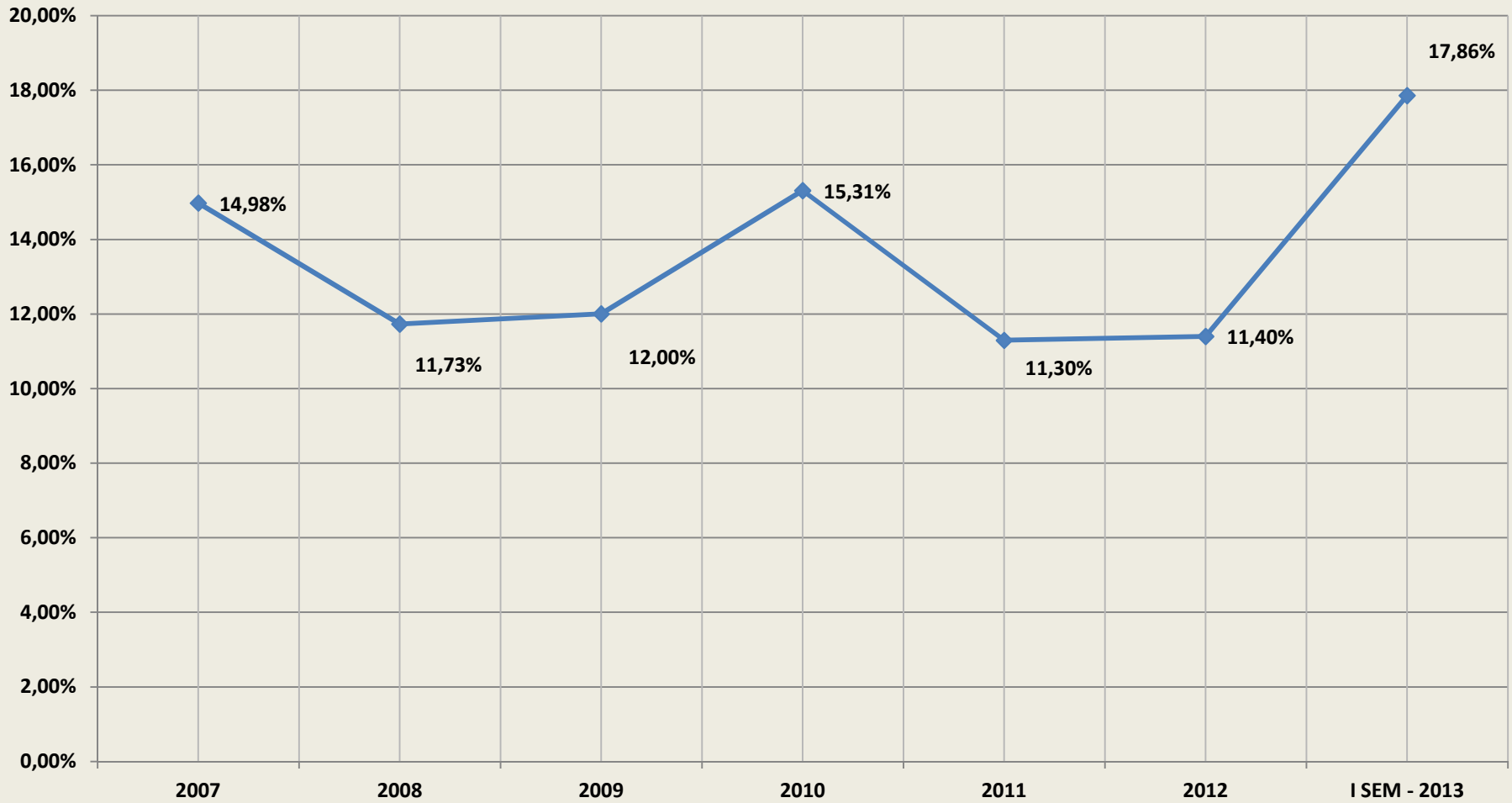



2007	Prêmio Direto (R\$)	Prêmio Seguros (R\$)	Prêmio Retido (R\$)	Prêmio Ganho (R\$)	Sinistro de Seguros (R\$)	Sinistro Retido (R\$)	Despesa Comercial (R\$)	Sinistralidade
0520 - Acidentes Pessoais Passageiros-APP	220.146.253	221.206.647	220.855.046	203.296.388	30.703.823	29.590.656	38.285.097	15,00%
0524 - Garantia Est./ Exten. Garantia-Auto	7.383.399	7.377.679	4.506.910	1.293.929	927.174	409.014	289.210	32,00%
0525 - Carta Verde	3.439.436	3.439.419	3.439.424	3.411.115	-899	-2.482	1.309.524	0,00%
0526 - Seguro Popular de Automóvel Usado	0	0	0	0	0	0	-2.661	0,00%
0531 - Automóvel - Casco	10.593.647.972	10.566.594.092	10.542.551.003	10.339.069.265	7.187.244.710	6.693.584.343	2.097.146.780	65,00%
0553 - R. C. Facultativa Veículos - RCFV	2.732.719.131	2.736.503.771	2.690.305.365	2.605.868.218	1.763.717.062	1.639.031.572	495.762.245	63,00%
Totais	13.557.336.191	13.535.121.608	13.461.657.747	13.152.938.915	8.982.591.870	8.362.613.102	2.632.790.196	64,00%

2008	Prêmio Direto (R\$)	Prêmio Seguros (R\$)	Prêmio Retido (R\$)	Prêmio Ganho (R\$)	Sinistro de Seguros (R\$)	Sinistro Retido (R\$)	Despesa Comercial (R\$)	Sinistralidade
0520 - Acidentes Pessoais Passageiros-APP	256.853.356	256.641.782	256.544.329	243.703.003	33.391.137	36.149.689	45.596.560	15,00%
0524 - Garantia Est./ Exten. Garantia-Auto	16.983.090	17.086.870	12.539.417	2.636.651	891.143	550.091	2.765.824	21,00%
0525 - Carta Verde	2.792.589	2.796.321	2.796.321	2.800.752	0	-299	1.210.966	0,00%
0526 - Seguro Popular de Automóvel Usado	0	0	0	0	21.241	21.241	-65.940	0,00%
0531 - Automóvel - Casco	11.908.201.282	11.942.675.092	11.873.570.801	11.173.609.664	8.059.055.999	7.518.158.661	2.344.781.040	67,00%
0553 - R. C. Facultativa Veículos - RCFV	3.087.657.451	3.090.648.303	3.035.462.319	2.841.825.355	2.006.060.492	1.904.315.812	547.883.626	67,00%
Totais	15.272.487.768	15.309.848.369	15.180.913.187	14.264.575.426	10.099.420.012	9.459.195.195	2.942.172.076	66,00%

2009	Prêmio Direto (R\$)	Prêmio Seguros (R\$)	Prêmio Retido (R\$)	Prêmio Ganho (R\$)	Sinistro de Seguros (R\$)	Sinistro Retido (R\$)	Despesa Comercial (R\$)	Sinistralidade
0520 - Acidentes Pessoais Passageiros-APP	286.614.169	286.650.591	286.590.566	274.200.728	29.355.626	33.689.136	55.063.898	12,00%
0524 - Garantia Est./ Exten. Garantia-Auto	26.782.905	26.782.905	19.930.226	5.174.618	1.497.253	1.044.937	3.160.010	20,00%
0525 - Carta Verde	2.566.239	2.566.239	2.566.239	2.586.475	0	0	1.230.817	0,00%
0526 - Seguro Popular de Automóvel Usado	0	0	0	0	0	258	-10.720	0,00%
0531 - Automóvel - Casco	13.348.851.436	13.350.594.808	13.267.201.828	12.369.488.782	8.775.315.177	8.408.925.101	2.475.864.106	68,00%
0553 - R. C. Facultativa Veículos - RCFV	3.630.077.845	3.630.152.641	3.578.293.352	3.254.884.829	2.199.775.467	2.111.135.332	605.174.954	65,00%
Totais	17.294.892.594	17.296.747.183	17.154.582.211	15.906.335.432	11.005.943.522	10.554.794.765	3.140.483.065	66,00%



2010	Prêmio Direto (R\$)	Prêmio Seguros (R\$)	Prêmio Retido (R\$)	Prêmio Ganho (R\$)	Sinistro de Seguros (R\$)	Sinistro Retido (R\$)	Despesa Comercial (R\$)	Sinistralidade
0520 - Acidentes Pessoais Passageiros-APP	324.886.732	324.877.004	322.917.410	307.089.666	34.928.031	34.662.583	63.070.462	11,00%
0524 - Garantia Est./ Exten. Garantia-Auto	50.900.664	50.900.664	39.275.227	14.569.456	3.608.149	3.367.048	5.458.870	23,00%
0525 - Carta Verde	2.894.936	2.894.936	2.894.744	2.844.324	0	19.598	1.100.460	1,00%
0526 - Seguro Popular de Automóvel Usado	0	0	0	0	0	-258	-569	0,00%
0531 - Automóvel - Casco	15.169.944.007	15.170.550.711	15.118.589.874	14.206.081.718	9.893.200.042	9.120.890.096	2.910.134.531	64,00%
0553 - R. C. Facultativa Veículos - RCFV	4.389.568.287	4.389.020.138	4.329.384.047	3.982.229.755	2.748.202.760	2.683.028.207	735.385.661	67,00%
Totais	19.938.194.625	19.938.243.452	19.813.061.301	18.512.814.919	12.679.938.982	11.841.967.274	3.715.149.415	64,00%

I SEM - 2011	Prêmio Direto (R\$)	Prêmio Seguros (R\$)	Prêmio Retido (R\$)	Prêmio Ganho (R\$)	Sinistro de Seguros (R\$)	Sinistro Retido (R\$)	Despesa Comercial (R\$)	Sinistralidade
0520 - Acidentes Pessoais Passageiros-APP	168.852.536	168.866.910	167.751.391	163.605.637	18.992.788	19.979.002	35.165.571	12,00%
0524 - Garantia Est./ Exten. Garantia-Auto	24.466.553	24.466.553	16.689.547	9.175.657	2.090.717	1.931.098	5.478.900	21,00%
0525 - Carta Verde	2.932.604	2.932.604	2.886.588	2.853.181	15.089	-4.509	710.139	0,00%
0526 - Seguro Popular de Automóvel Usado	0	0	0	0	0	0	0	0,00%
0531 - Automóvel - Casco	7.107.428.701	7.107.551.090	7.067.860.068	7.512.804.040	5.541.166.675	4.956.449.669	1.620.211.897	66,00%
0542 - Assistência e Outras Cobert. - Auto	557.209.083	557.207.421	555.466.117	130.851.389	48.339.526	116.889.844	-694.207	89,00%
0553 - R. C. Facultativa Veículos - RCFV	2.229.298.386	2.229.037.342	2.187.777.070	2.177.692.172	1.484.706.883	1.460.923.314	396.624.817	67,00%
Totais	10.090.187.863	10.090.061.918	9.998.430.779	9.996.982.075	7.095.311.677	6.556.168.418	2.057.497.116	66,00%

2011	Prêmio Direto (R\$)	Prêmio Seguros (R\$)	Prêmio Retido (R\$)	Prêmio Ganho (R\$)	Sinistro de Seguros (R\$)	Sinistro Retido (R\$)	Despesa Comercial (R\$)	Sinistralidade
0520 - Acidentes Pessoais Passageiros-APP	358.204.619	358.197.697	355.592.144	338.895.012	40.279.447	45.494.797	73.731.924	13,00%
0524 - Garantia Est./ Exten. Garantia-Auto	56.700.074	56.699.610	40.346.459	22.697.665	3.809.370	3.503.189	14.894.027	15,00%
0525 - Carta Verde	9.171.463	9.171.463	9.121.232	5.508.316	24.927	12.599	1.360.206	0,00%
0526 - Seguro Popular de Automóvel Usado	0	0	0	0	0	0	0	0,00%
0531 - Automóvel - Casco	14.983.813.656	14.986.269.022	14.892.330.870	15.055.953.573	11.207.602.539	10.066.455.763	3.319.453.599	67,00%
0542 - Assistência e Outras Cobert. - Auto	1.188.847.818	1.188.843.684	1.184.920.003	603.482.533	217.861.191	371.706.048	91.053.066	62,00%
0553 - R. C. Facultativa Veículos - RCFV	4.731.900.309	4.731.283.180	4.661.973.805	4.474.289.601	3.081.608.309	3.008.865.626	835.683.948	67,00%
Totais	21.328.637.939	21.330.464.657	21.144.284.513	20.500.826.700	14.551.185.782	13.496.038.021	4.336.176.770	66,00%



2012	Prêmio Direto (R\$)	Prêmio Seguros (R\$)	Prêmio Retido (R\$)	Prêmio Ganho (R\$)	Sinistro de Seguros (R\$)	Sinistro Retido (R\$)	Despesa Comercial (R\$)	Sinistralidade
0520 - Acidentes Pessoais Passageiros-APP	419.268.644	419.277.434	418.825.985	388.493.048	41.984.416	36.532.651	82.451.963	9,00%
0524 - Garantia Est./ Exten. Garantia-Auto	54.040.670	54.036.887	46.639.923	43.478.760	2.941.678	2.093.028	24.033.557	5,00%
0525 - Carta Verde	25.288.081	25.288.081	25.184.291	18.309.206	91.467	133.833	4.048.100	1,00%
0526 - Seguro Popular de Automóvel Usado	0	0	0	0	0	0	0	0,00%
0531 - Automóvel - Casco	17.403.686.067	17.403.572.489	17.381.139.607	15.954.005.536	11.840.898.407	10.824.675.236	3.532.466.741	68,00%
0542 - Assistência e Outras Cobert. - Auto	1.310.989.596	1.310.944.995	1.306.572.378	1.300.122.855	546.326.898	642.227.320	249.468.863	49,00%
0553 - R. C. Facultativa Veículos - RCFV	5.541.108.360	5.540.801.382	5.508.397.150	5.035.713.249	3.511.569.605	3.304.652.131	903.141.661	66,00%
Totais	24.754.381.418	24.753.921.269	24.686.759.334	22.740.122.656	15.943.812.470	14.810.314.198	4.795.610.884	65,00%

I SEM 2013	Prêmio Direto (R\$)	Prêmio Seguros (R\$)	Prêmio Retido (R\$)	Prêmio Ganho (R\$)	Sinistro de Seguros (R\$)	Sinistro Retido (R\$)	Despesa Comercial (R\$)	Sinistralidade
0520 - Acidentes Pessoais Passageiros-APP	228.253.450	228.242.753	226.419.957	217.194.829	20.908.125	19.484.837	42.888.347	9,00%
0524 - Garantia Est./ Exten. Garantia-Auto	30.369.033	30.339.840	26.825.350	26.552.333	2.135.106	1.763.618	14.490.872	7,00%
0525 - Carta Verde	12.649.158	12.649.158	12.657.736	12.664.029	153.747	154.827	2.479.362	1,00%
0526 - Seguro Popular de Automóvel Usado	0	0	0	0	0	0	0	0,00%
0531 - Automóvel - Casco	9.777.646.638	9.777.765.087	9.694.407.776	9.215.146.697	6.380.034.128	5.842.280.845	1.837.853.494	63,00%
0542 - Assistência e Outras Cobert. - Auto	667.481.612	667.474.205	664.011.848	664.579.887	293.020.573	302.622.033	120.488.051	46,00%
0553 - R. C. Facultativa Veículos - RCFV	3.166.646.710	3.166.634.690	3.127.895.591	2.946.976.321	1.881.467.378	1.870.679.300	508.983.716	63,00%
Totais	13.883.046.601	13.883.105.732	13.752.218.257	13.083.114.095	8.577.719.057	8.036.985.460	2.527.183.842	61,00%