[Webinar IESS] Novo encontro falará sobre emprego e gestão de profissionais na pandemia

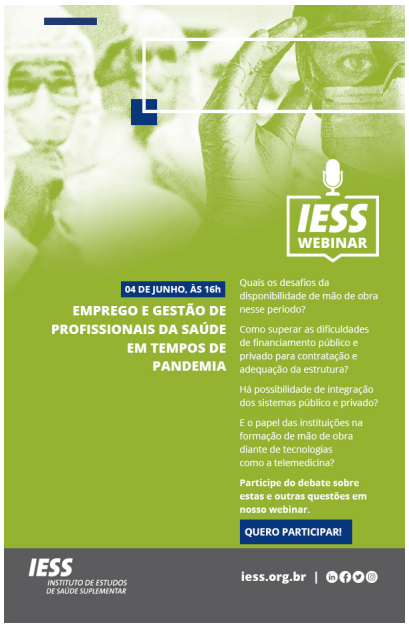

Fonte: IESS, em 27.05.2020