

Previc lança pesquisa sobre a utilização de critérios ASG na avaliação de investimentos



Pesquisa

CRITÉRIOS ASG

na avaliação de
investimentos nas EFPC

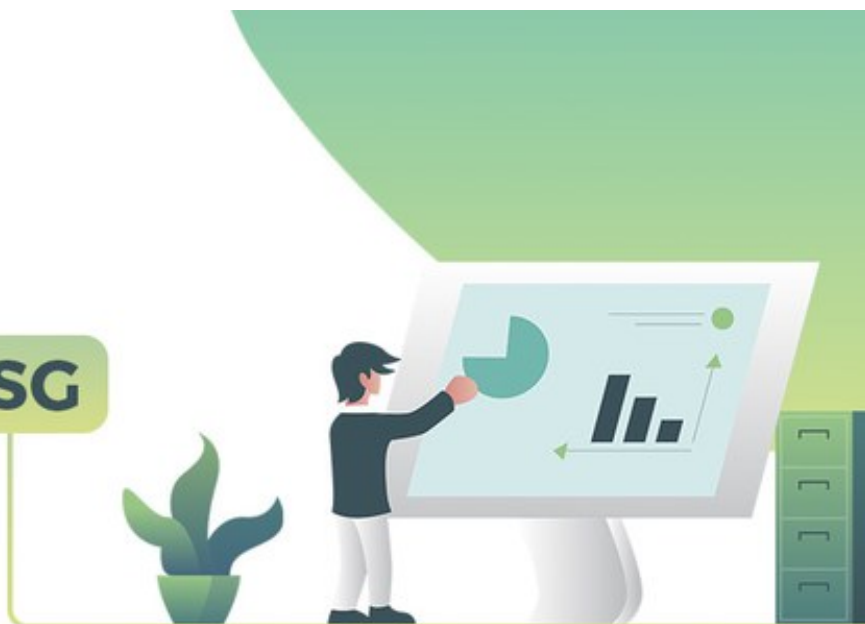

A Superintendência Nacional de Previdência Complementar (Previc) convida as Entidades Fechadas de Previdência Complementar (EFPC) a responderem questionário sobre a utilização de critérios ASG (ambiental, social e governança) na análise de riscos e oportunidades para definição de seus investimentos.

A pesquisa permitirá avaliar eventual necessidade de ajustes na regulação ou de orientação sobre o tema. As perguntas são dirigidas ao AETQ, mas também poderão ser respondidas por outro colaborador da EFPC, preferencialmente pertencente à equipe responsável pelos investimentos.

Tempo estimado para preenchimento: 10 minutos, sendo admissível apenas uma resposta por EFPC.

O questionário ficará disponibilizado até dia 28 de fevereiro de 2021, através do link <https://forms.gle/HyggfUEuxTWJ9FRc7>

Em caso de dúvidas enviar e-mail para previc.cgoi@previc.gov.br

Fonte: Previc, em 25.01.2021
